

COURCHEVEL 1850
SIX SENSES RESIDENCE
Savills French Alps



APPARTEMENT AU CENTRE DE LA STATION **CENTER OF THE RESORT APARTMENT**

Unique et rare a Courchevel 1850. Appartement en duplex dans une résidence de grand standing avec concierge, piscine et spa. Appartement en duplex composé de 5 chambres avec salles de bains, un séjour avec cheminée, une cuisine ouverte, un coin repas et de 2 balcons. Surface totale de 226 m². Vendu avec un double garage, cave et ski room. Tout proche des pistes dans le centre de Courchevel.

Unique and rare in Courchevel 1850. Duplex apartment in a high standing residence with concierge, swimming pool and spa. Consisting of 5 bedrooms with bathrooms, a large living room with fire place, an open kitchen, a dining corner and 2 balcony. Total size of 226 sqm. Sell with double garage, cellar and ski room. Near the ski slope in the Courchevel center of the village.





INFORMATIONS GÉNÉRALES

GENERAL INFORMATION

- Emplacement idéal : Centre Station
 - Emplacement avec vues dégagées
 - Bel ensoleillement
 - Environ 226 m² habitables
 - Entièrement neuf
 - 5 chambres
 - Ski concierge service
 - Garage dans la résidence
 - Casier à skis / Cave
 - Piscine et spa
- 2 heures de l'aéroport de Genève et Lyon

Prix : 8 800 000 €

- Ideal location : Center of the resort
 - Surrounding view
 - Sunny location
 - Around 226 sqm net living space
 - Entirely new
 - 5 bedrooms
 - Ski concierge service
 - Garage in the residence
 - Ski locker / Storage room
 - Swimming pool and spa
- 2 hours from Geneva and Lyon airport

Price : 8 800 000 €

PLAN DE L'APPARTEMENT

APARTEMENT PLAN

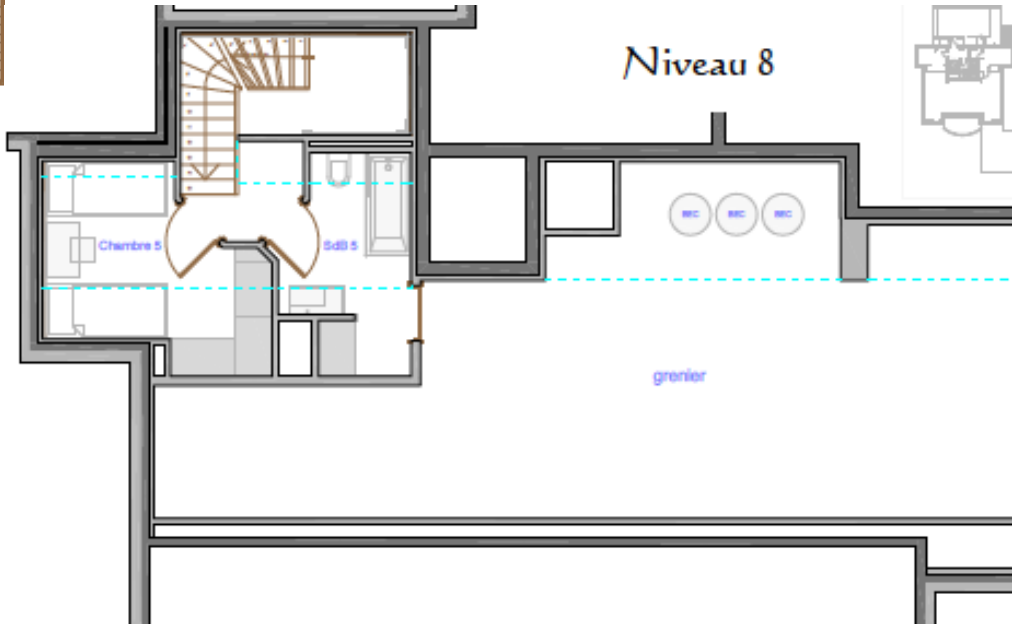
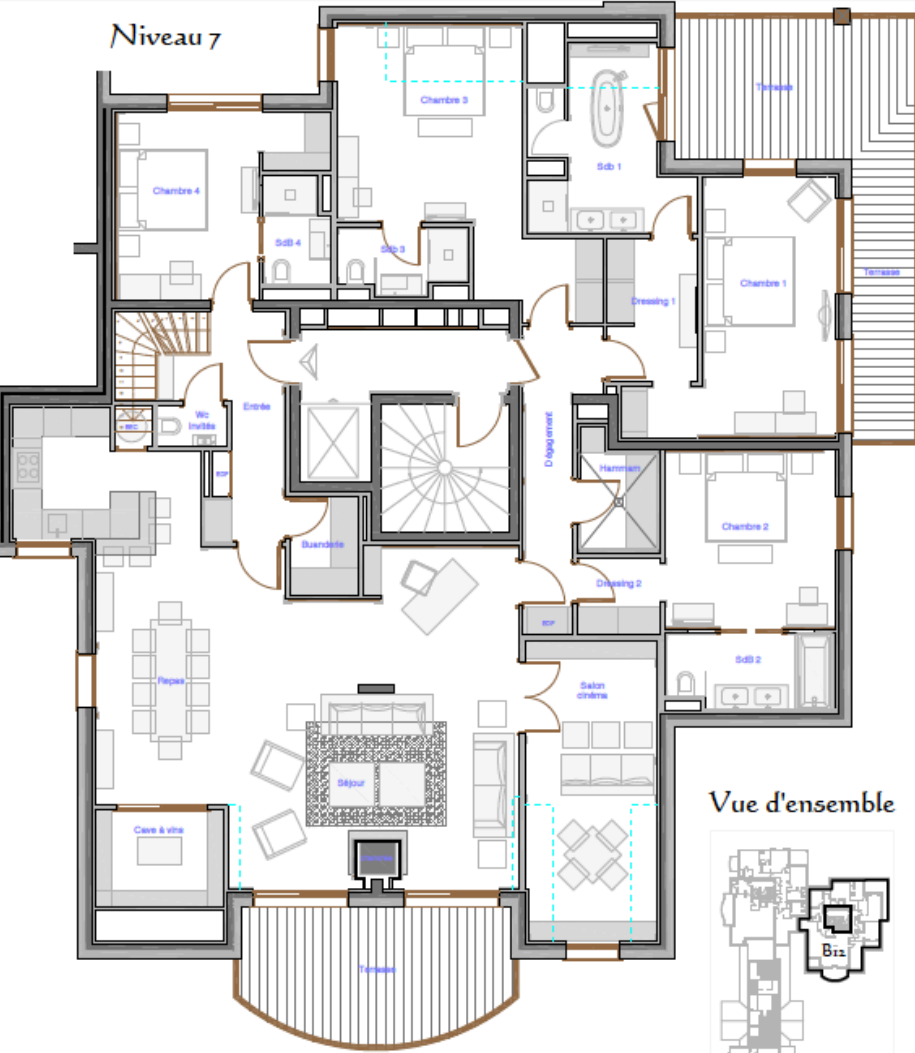

VUE DE L'APPARTEMENT

APARTEMENT VIEW



B12

VUE DE L'APPARTEMENT

APARTEMENT VIEW











SPA DE LA RÉSIDENCE RESIDENCE SPA



SPA DE LA RÉSIDENCE

RESIDENCE SPA



Savills | French Alps

Office: 223 rue de la Croisette, 73120 Courchevel 1850 - France
Tel +33 (0)6 19 83 29 45 | Email jlagoutte@savills.com
www.savills.fr/

Important: Savills, leurs clients et tous les agents communs, donnent avis qu'ils ne sont pas autorisés à rendre ou à donner des représentations ou garanties par rapport à la propriété que ce soit ici ou ailleurs, que ce soit en leur nom propre ou au nom de leur client ou autrement. Ils n'assument aucune responsabilité pour toute déclaration qui pourrait être faite dans ces indications. Ces indications ne font pas partie d'aucune offre ou contrat et ne doit pas être invoquée comme des déclarations ou des représentations de fait. Toutes les zones, les mesures ou les distances sont approximatives | Document non contractuel | © Savills 2013

Savills | French Alps

Office: 223 rue de la Croisette, 73120 Courchevel 1850 - France
Tel +33 (0)6 19 83 29 45 | Email jlagoutte@savills.com
www.savills.fr/

Important notice: Savills, their clients and any joint agents give notice that they are not authorised to make or to give any representations or warranties in relation to the property either here or elsewhere, either on their own behalf or on behalf of their client or otherwise. They assume no responsibility for any statement that may be made in these particulars. These particulars do not form part of any offer or contract and must not be relied upon as statements or representations of fact. Any areas, measurements or distances are approximate | Document non contractuel | © Savills 2013

savills